

2023年度 利用団体アンケート結果

2024.4.29

実施期間：2024年4月中
回収数：62/63 団体

回収率 = 98%

1. 昨年と現在の会員数の変化

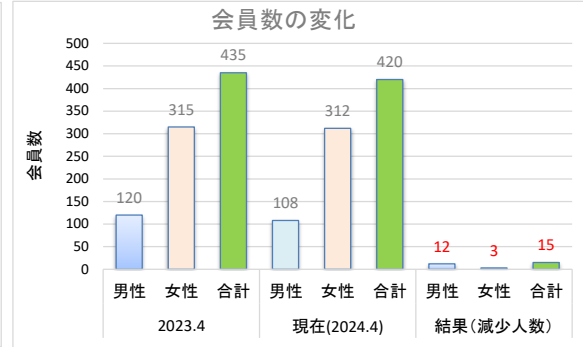
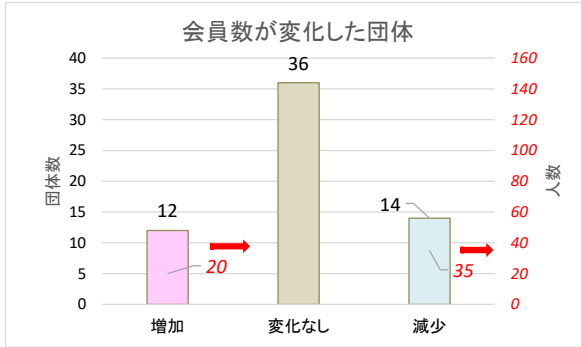

- ✔ 昨年と現在の会員数の変化は、会員数の増加が12団体(20人)、増減なしが36団体、減少が14団体(35人)であった。
- ✔ 会員数は、昨年と現在で男性が12人、女性が3人(合計15人)減少していることが分かった。

2. ホームページ(HP)をご覧になりますか？

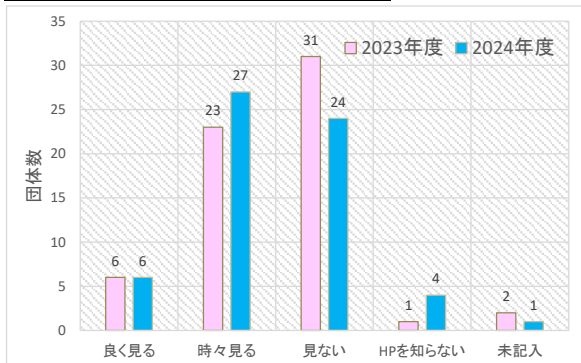

3. 自主事業などの情報源はなんですか？

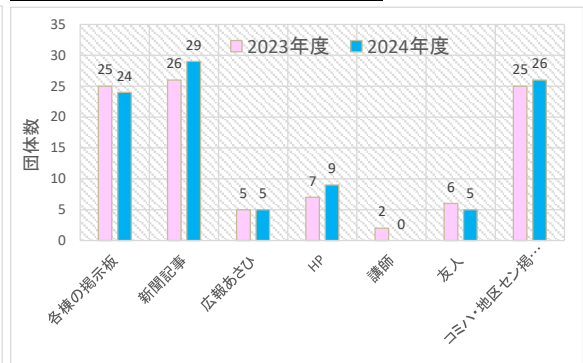

- ✔ 昨年と今年では、HPをよく見るが同等、時々見るは昨年より増加、見ないという団体数が減少したが、まだ多いことが分かった。
- ✔ HPを知らないという団体数が増加した。
- ✔ 情報源の傾向には大きな変化のないことが分かった。多い順に、1. 新聞記事-2. コミハ・地区センの掲示板-3. 各様の掲示板...である。

5. スタッフの対応はいかがですか？

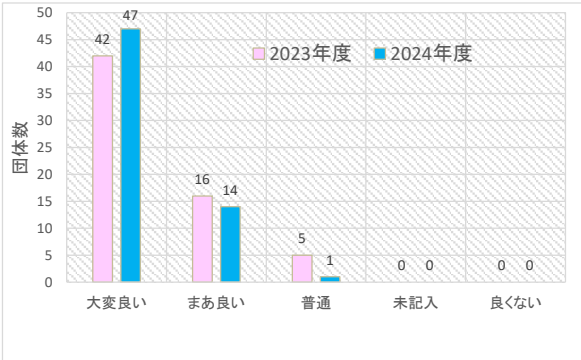

6. コミハ内の清掃は？

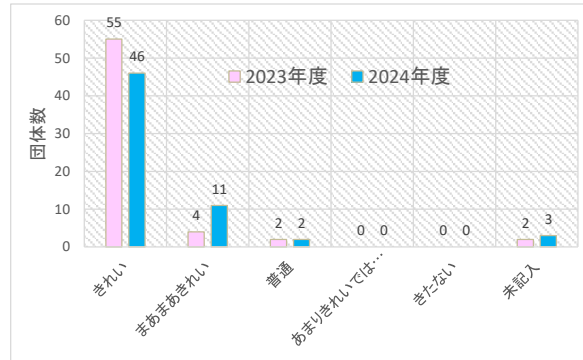

- ✔ スタッフの対応、清掃状況の評価は、良好であった。

7. 図書室の利用状況

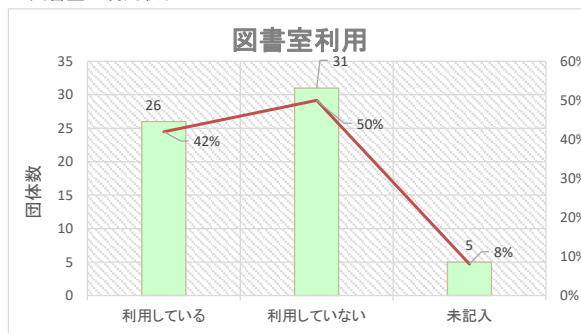

8. 和室の利用状況

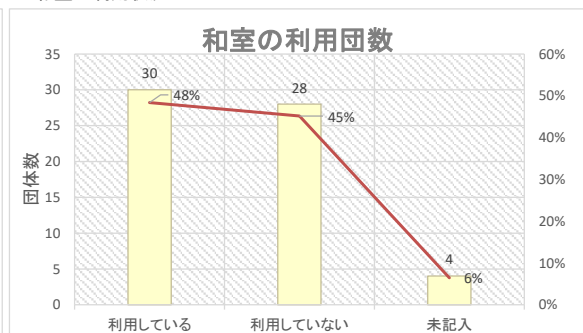

- ✔ 図書を利用しているく利用していないであることが分かった

- ✔ 約半数の団体が和室を利用していることが分かった。

9. 成果発表会参加団体

- | | |
|------------|------------------|
| (1) 展示 | (2) 演奏・演舞・講習 |
| 絵手紙サークルえん | あゆみの会 |
| 絵手紙サークルポピー | カモネギコーラス&サクソス同好会 |
| 鎌倉彫一陽会 | こぶしの会 |
| タイ語学習サークル | シェルレイフラスーカル |
| やよい俳句の会 | 松風会若葉台三味線・唄・太鼓教室 |
| 三彩会 | マジックわかば |
| パッチワーク同好会 | わかぎりP&G |
| | 若葉台おどり連 |
| | フォークダンスわかば |
| | 夢二の会 |

10. 意見の集約と質問&回答

主な意見と質問	回答
<input checked="" type="checkbox"/> スタッフの「対応・清掃関係」 ・普通 ・いつもきれい。ありがとうございます ・ご親切な対応に感謝しています	
<input checked="" type="checkbox"/> コミハの図書について ・新刊図書をどしどし購入	✓新刊図書の購入は、決められた予算内で購入しています(約8冊/2月)。
<input checked="" type="checkbox"/> 設備にリクエストがありましたら ・和室の鏡の位置を床面まで下げてほしい(昨年) ・メトロノームを常備して欲しい(昨年) ・和室のテーブルとイスの高さが合わない ・WiFiの設置	✓現在設置してある鏡の下に新しく設置しました ✓購入する予定でしたが、希望団体が少ない為購入は取りやめました。スマホなどをご利用ください ✓高さ調節可能なキャンプ用テーブルを1台購入しました。ご使用してみてください ✓学校コミハでは、予算が少ない為困難です
<input checked="" type="checkbox"/> その他 ・HPの部屋利用状況が見やすくなった ・電話予約後の正式予約までの期間が短い	✓表示は継続し、更新期間を短くするように努めます ✓現在の4日間から6日間に伸ばすよう検討します
<input checked="" type="checkbox"/> 自主事業 など ①音楽鑑賞 ②近所の散歩 ③太極拳・ヨガ ④生け花教室 ⑤オアフコーチによる健康講座	} 講師の方の紹介、開催に当たってのアイデアがありましたら、受付までご連絡ください。2025年度の事業として検討します ✓現在、オアフコーチによる”機能性改善”のサークル(元気会)が立ち上がっていますのでご参加ください。 * 2024年度は「背骨コンディショニング」講座を開催